

# 専門医試験 提出症例視覚資料

- ◆ 症例番号 9 : 初診時 25才、女性
- ◆ 初診時: 2005年 5月 14日
- ◆ メインテナンス時: 2010年 10月 4日
- ◆ 歯周外科手術:
  - ① 部位: 上顎左側第一大臼歯(26歯)  
(術式: 歯周形成手術、小帯切除術)
  - ② 部位: 上顎左側第一大臼歯(26歯)  
(術式: 歯肉剥離搔爬術、ルートリセクション(頬側2根抜歯))

症例番号: 9

申請者氏名: 川里 邦夫

症例番号:9 口腔内写真

初診時: 2005年 5月 14日



メンテナンス時:2010年 10月 4日



症例番号:9 申請者氏名:川里 邦夫

# 症例番号:9 口腔内写真・咬合面

初診時:  
2005年  
6月  
14日



メンテナンス時:  
2010年  
10月  
4日



症例番号:9 申請者氏名:川里 邦夫

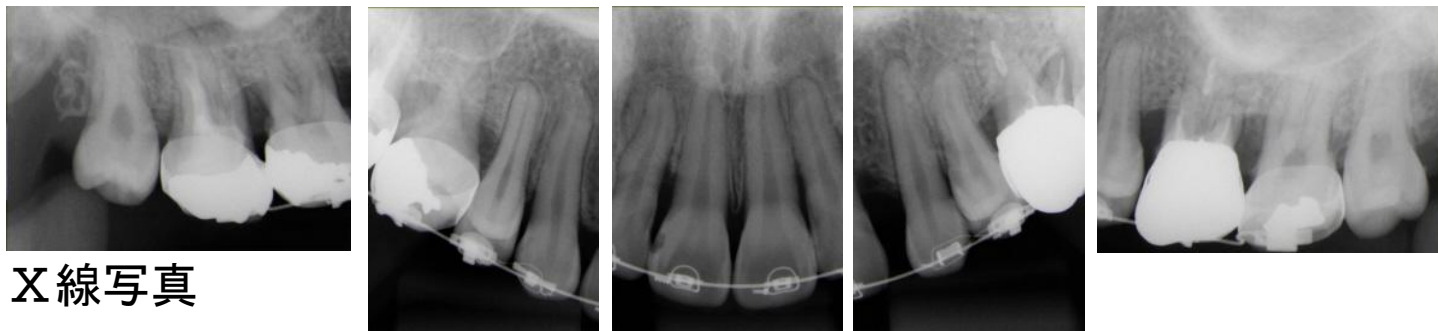

症例番号:9 X線写真

初診時:2005年 5月 14日

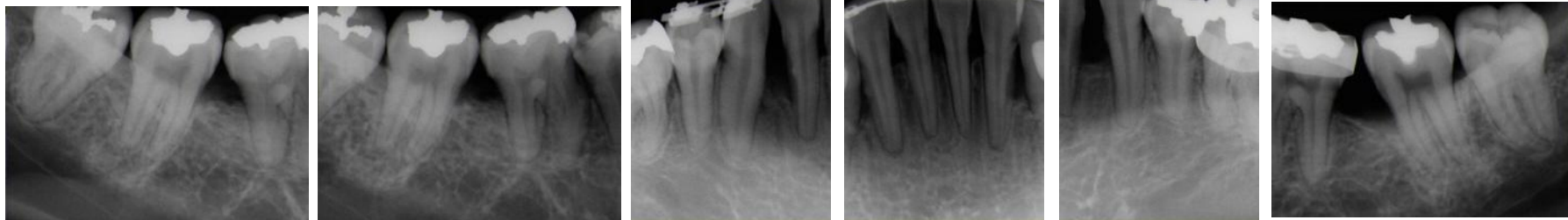

メンテナンス時:  
2010年 10 4日

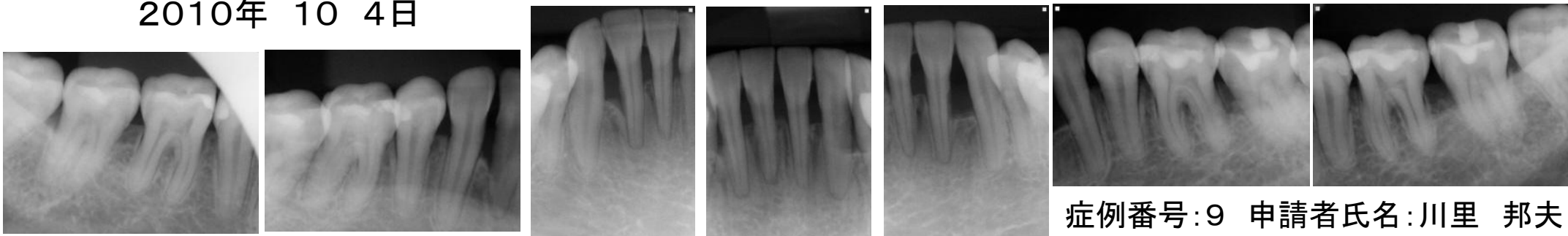

症例番号:9 申請者氏名:川里 邦夫

症例番号:9 歯周外科手術時:2006年 4月 15日

部位:上顎左側第二大臼歯(26歯) 術式:歯周形成手術、小帯切除術

術前: 2006年 4月 15日

術中: 2006年 4月 15日

術後:2006年 4月 15日



術前:2006年 4月 1日

術後:2006年 4月 15日

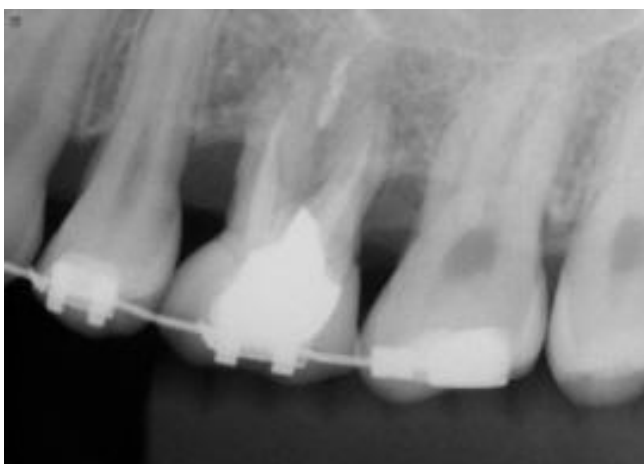

症例番号:9  
申請者氏名:川里 邦夫

症例番号:9 歯周外科手術時:2007年 12月 7日

部位:上顎左側第二大臼歯(26歯)

術式:歯肉剥離搔爬術、根分岐部病変、ルートリセクション(頬側2根抜歯)

術前: 2007年 12月 7日

術中: 2007年 12月 7日

メンテナンス時:

2010年 10月 4日



術前:2007年 12月 2日

メンテナンス時:

2010年 10 4日



症例番号:9  
申請者氏名:川里 邦夫



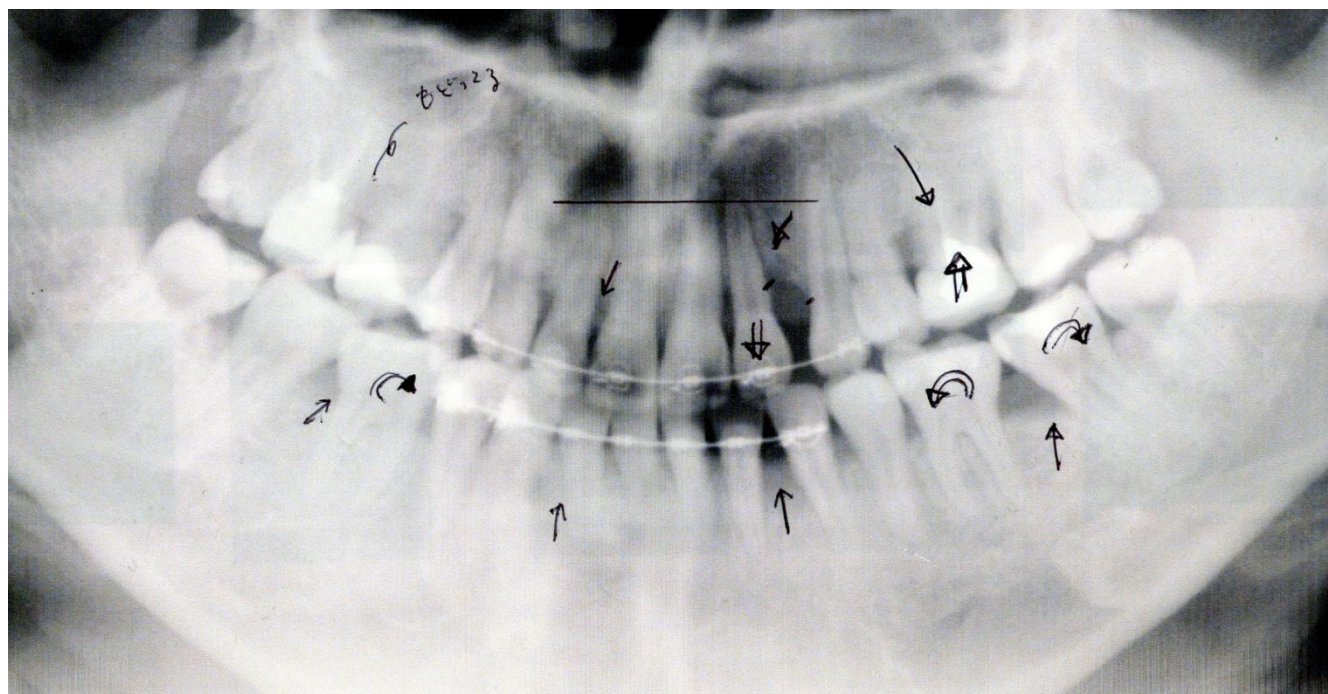

矯正家に、  
挺出させてほしい歯、傾斜移動させてほしい歯、回転の方向、  
根間距離を詰めてほしい部位、拡げてほしい部位などの  
指示をし、骨レベルの調整を行う

症例番号:9 矯正担当医より以前のパノラマX-rayの提示

1回目の矯正前 1989年 9歳



1回目矯正終了時 1994年11月 14歳

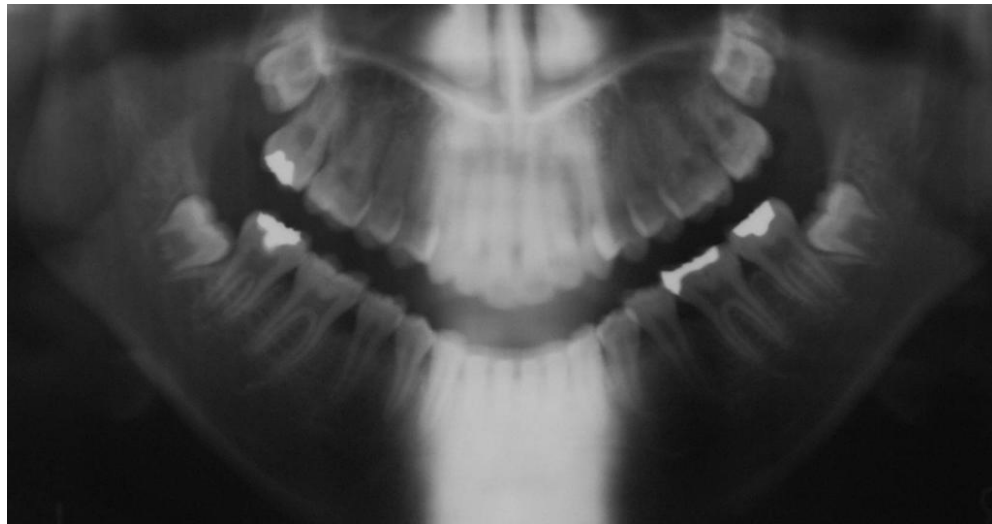

2回目の矯正前 2001年 21歳

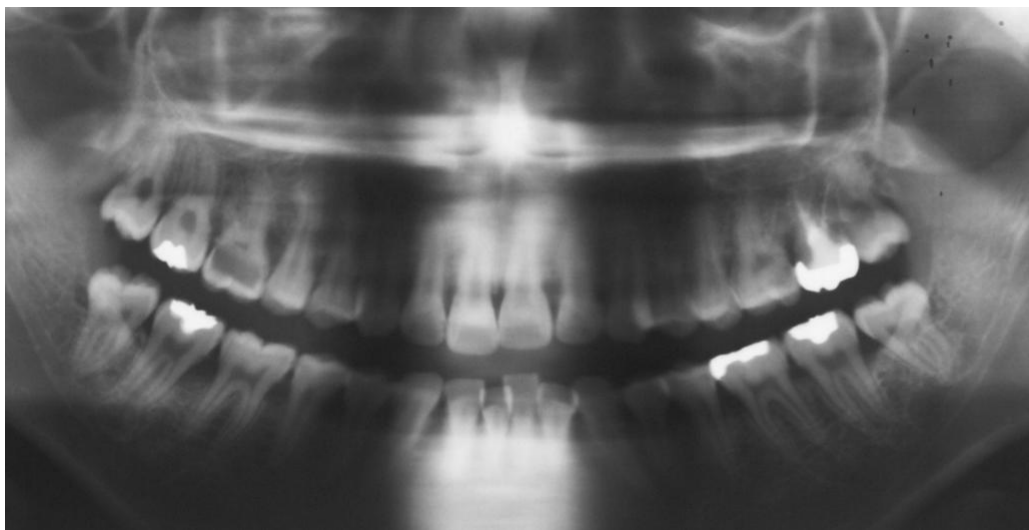

2回目の矯正中 2004年12月 24歳

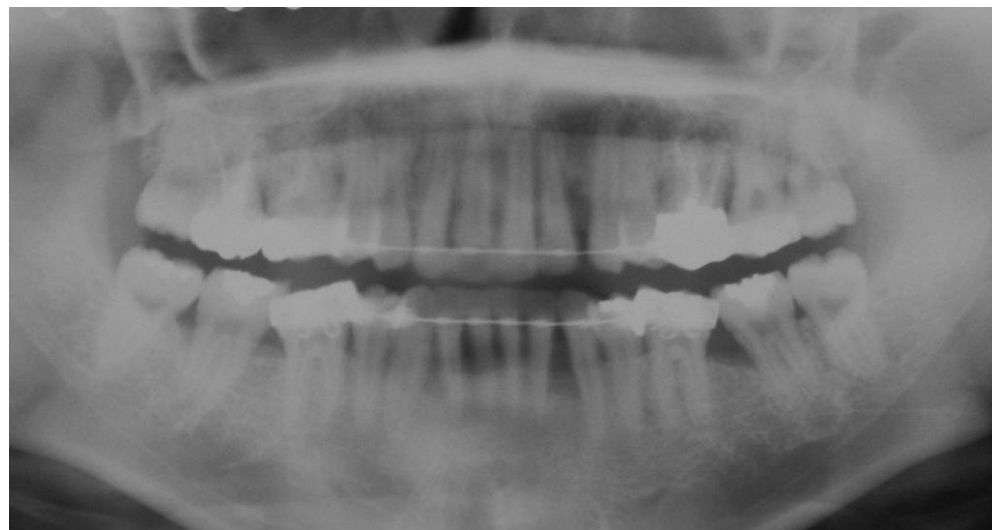

症例番号:9 申請者氏名:川里 邦夫